

# MEDICINSKA FAKULTETA

## Organizacijska shema

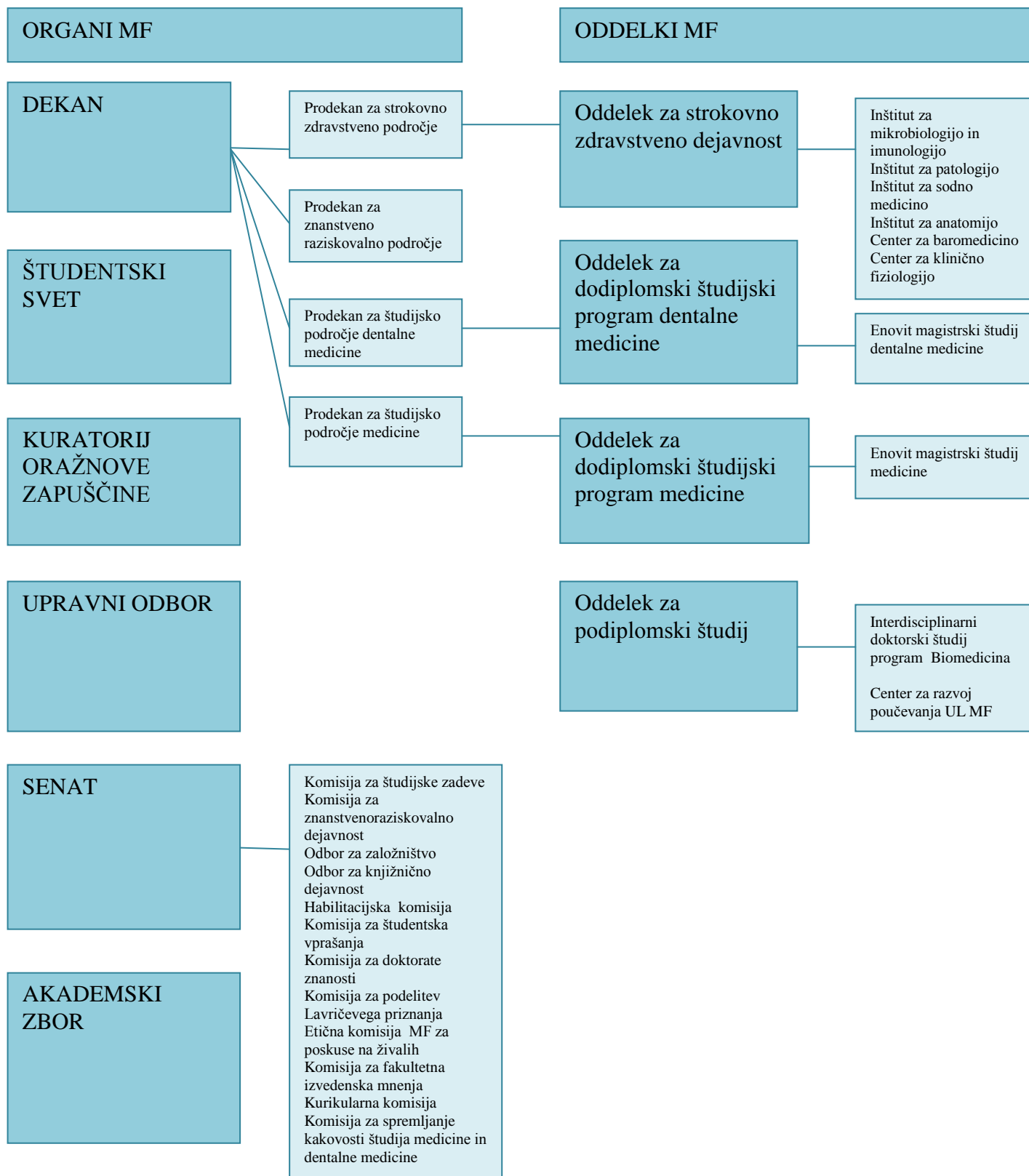

# NOTRANJA ORGANIZIRANOST MF

## TAJNIŠTVO

- Dekanat
- Kadrovska služba
- Referat za študentske zadeve
- Mednarodna pisarna za študijske in študentske zadeve
- Računovodsko-finančna služba
- Tehnično-vzdrževalna služba

## CENTRALNA MEDICINSKA KNJIŽNICA

## KATEDRE, INŠTITUTI IN CENTRI ZA ZNANSTVENO RAZISKOVALNO DELO

### INŠTITUT ZA BIOSTATISTIKO IN MEDICINSKO INFORMATIKO

#### Center

- Računalniško informacijsko središče

### INŠTITUT ZA ANATOMIJO

#### Laboratoriji

- Laboratorij za tipizacijo mišičnih vlaken
- Laboratorij za stereologijo in kvantitativno analizo slike
- Laboratorij za diagnostiko degenerativnih živčno-mišičnih bolezni
- Laboratorij za injekcijske tehnike
- Laboratorij za izdelavo korozijskih preparatov
- Laboratorij za nevrokirurške tehnike
- Laboratorij za analizo obremenitev človeškega telesa

### INŠTITUT ZA BIOKEMIJO

#### Laboratoriji

- Laboratorij za proučevanje molekularnih osnov in biokemijskih označevalcev hormonsko odvisnih bolezni
- Laboratorij za raziskave molekularnih odzivov na stresne dejavnike
- Laboratorij za raziskave citrokroma P450
- Laboratorij za preučevanje encimov
- Laboratorij za molekularno biologijo/genetiko in funkcijsko genomiko bolezni
- Laboratorij za farmakogenetiko

#### Centri

- Medicinski center za molekularno biologijo
- Center za funkcijsko genomiko in bio-čipe

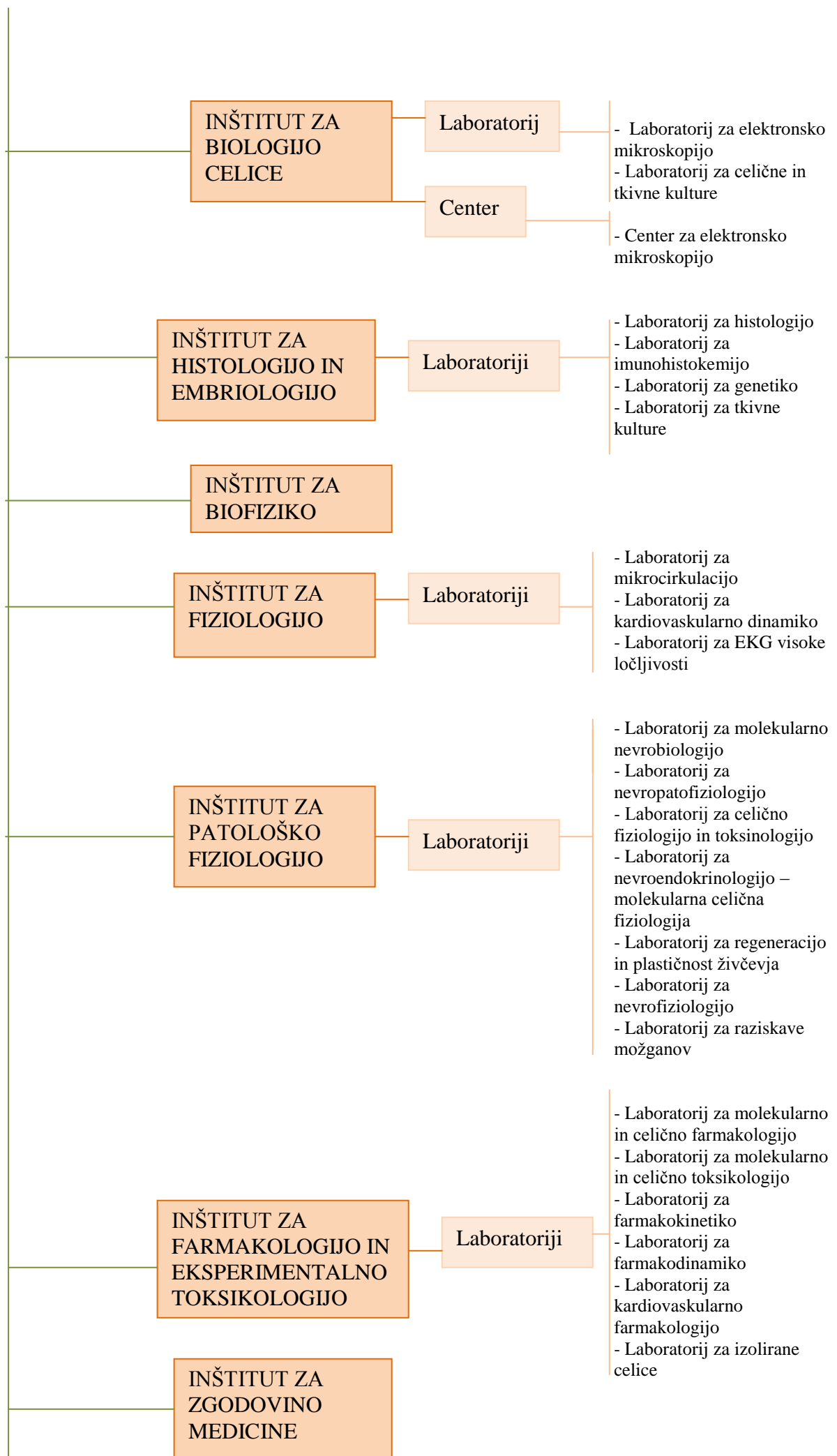

- Center za klinično fiziologijo

- Center za baromedicino

KATEDRA ZA  
JAVNO ZDRAVJE

- Center za javno zdravje

KATEDRA ZA  
INFEKCIJSKE  
BOLEZNI IN  
EPIDEMIOLOGIJO

KATEDRA ZA  
DRUŽINSKO  
MEDICINO

KATEDRA ZA  
ANESTEZIOLOGIJO IN  
REANIMATOLOGIJO

KATEDRA ZA  
KIRURGIJO

KATEDRA ZA  
INTERNO  
MEDICINO

KATEDRA ZA  
NEVROLOGIJO

- Center za razvojno nevroznanost

KATEDRA ZA  
PSIHIATRIJO

KATEDRA ZA  
ORTOPEDIJO

KATEDRA ZA  
DERMATOVENEROLOGIJO

KATEDRA ZA FIZIKALNO  
IN REHABILITACIJSKO  
MEDICINO

KATEDRA ZA  
PEDIATRIJO

KATEDRA ZA  
GINEKOLOGIJO IN  
PORODNIŠTVO

KATEDRA ZA SLIKOVNO  
DIAGNOSTIKO

KATEDRA ZA  
OFTALMOLOGIJO

KATEDRA ZA  
OTORINOLARINGOLOGIJO

KATEDRA ZA  
ONKOLOGIJO

KATEDRA ZA  
MAKSILOFACIALNO  
IN ORALNO  
KIRURGIJO

KATEDRA ZA  
ČELJUSTNO IN ZOBNO  
ORTOPEDIJO

KATEDRA ZA OTROŠKO  
IN PREVENTIVNO  
ZOBOZDRAVSTVO

KATEDRA ZA USTNE  
BOLEZNI IN NORMALNO  
MORFOLOGIJO ZOBNEGA  
ORGANA

KATEDRA ZA  
STOMATOLOŠKO  
PROTETIKO

KATEDRA ZA ZOBNE BOLEZNI IN  
NORMALNO MORFOLOGIJO  
ZOBNEGA ORGANA

PREDAVATELJ  
ŠPORTNE VZGOJE

Oddelki

- Oddelek za bakteriologijo in mikologijo (BMK)
- Oddelek za virologijo (VIR)
- Oddelek za imunologijo (IMU)
- Oddelek za parazitologijo (PAR)

KATEDRA IN  
INŠTITUT ZA  
MIKROBIOLOGIJO IN  
IMUNOLOGIJO

Službe

- Služba za pripravo gojišč in reagentov (GOJ)
- Služba za kakovost (SKK)
- Služba za sprejem in vpis vzorcev (SPR)
- Služba za spremljanje občutljivosti bakterij in gliv (SSO)
- Splošno upravna služba (SUS)

Laboratoriji

- Laboratorij za diagnostiko aerobnih in anaerobnih infekcij (ANR)
- Laboratorij za diagnostiko borelioz in leptospiroze (BOR)
- Laboratorij za bakteriološko diagnostiko črevesnih infekcij (ENT)
- Laboratorij za hemokulture in druge urgentne mikrobiološke preiskave (HEM)
- Laboratorij za diagnostiko infekcij s klamidijami in drugimi znotrajceličnimi bakterijami (KLM)
- Laboratorij za bakteriološko diagnostiko respiratornih infekcij (RSP)
- Laboratorij za bakteriološko diagnostiko infekcij sečil (URI)
- Laboratorij za diagnostiko bolnišničnih infekcij in nadzor sterilnosti (BOL)
- Laboratorij za diagnostiko glivičnih infekcij (GLI)
- Laboratorij za diagnostiko virusnih infekcij (VIN)
- Laboratorij za molekularno mikrobiologijo in diagnostiko hepatitisov in aidsa (HIV)

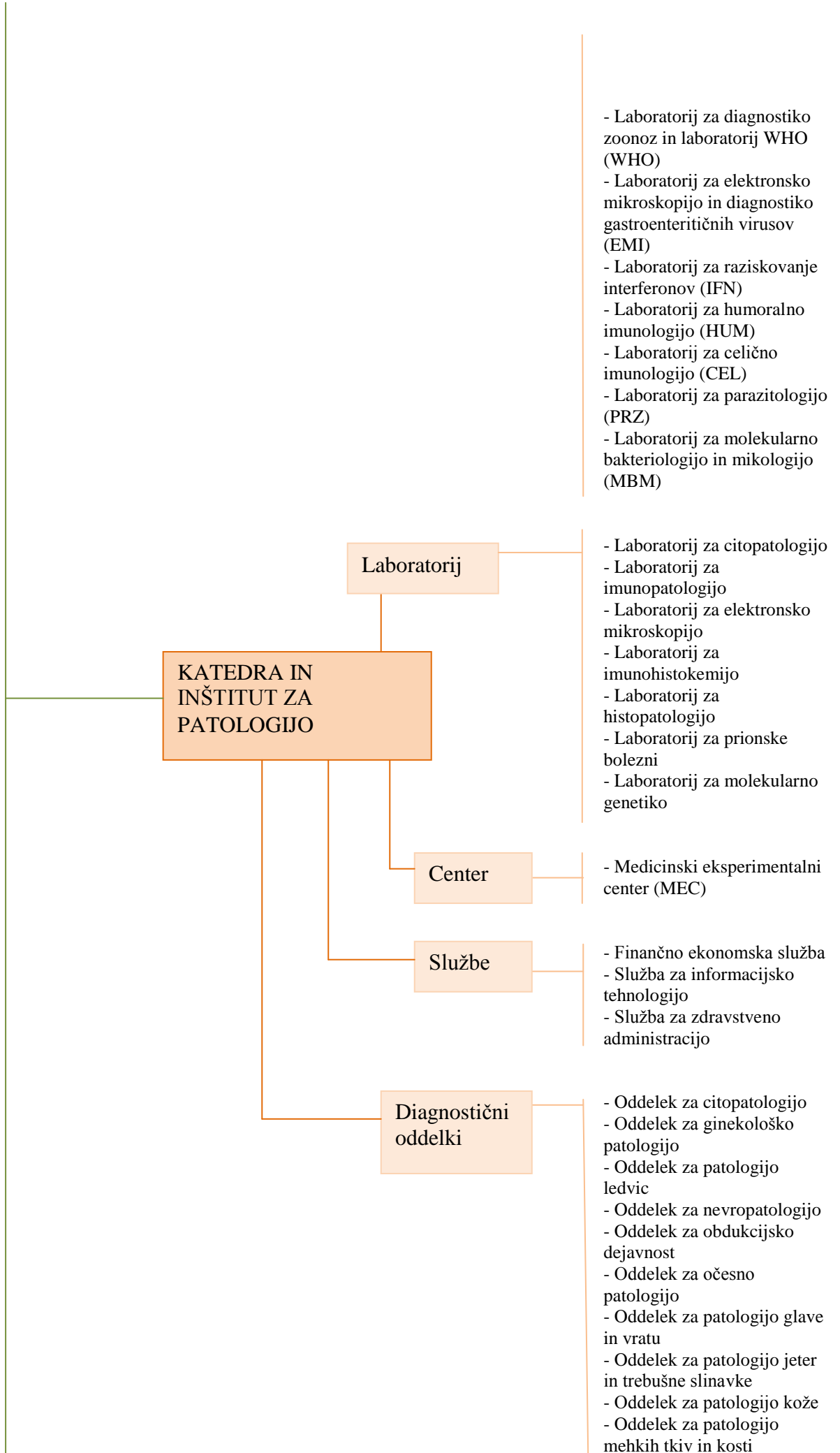

- Oddelek za patologijo prebavnega trakta
- Oddelek za patologijo srca in ožilja
- Oddelek za patologijo pljuč
- Oddeleke za urološko patologijo
- Oddelek za patologijo vranice in limfatičnih organov
- Oddelek za imunopatologijo
- Oddelek za molekularno genetiko

